

Job name: Daily Meeting MO Unit1 29.8.2023

Description:

1. Update ฝนฟ้าอากาศให้ผู้ปฏิบัติงานทุกท่านได้รับทราบและให้หลีกเลี่ยงการปฏิบัติงานกลางแจ้งเพื่อความปลอดภัย
2. สื่อสารการสวมใส่อุปกรณ์ PPE ในพื้นที่โรงไฟฟ้าให้สวมใส่ตลอดเวลาในการทำงานเพื่อความปลอดภัย
3. สื่อสารเรื่องการใช้งาน Face Scan ในวันที่ 1/9/2023 ให้ Safety หัวหน้างานไปรวมตรวจสอบด้วยกันถ้าติดปัญหาอะไรจะ
ได้แก้ไขได้
4. เน้นย้ำเรื่องการจัดเก็บอุปกรณ์เครื่องมือที่หน้างานให้ทำการจัดเก็บให้เป็นระเบียบผูกยึดให้แข็งแรงเนื่องจากช่วงนี้จะมี
พายุเข้า 29.8-3.9.2023
5. สื่อสารป้ายเตือน, ป้ายห้ามต่างๆ ในพื้นที่โรงไฟฟ้า ให้สื่อสารทีมงานให้มีความเข้าใจ และ ปฏิบัติตาม

Picture

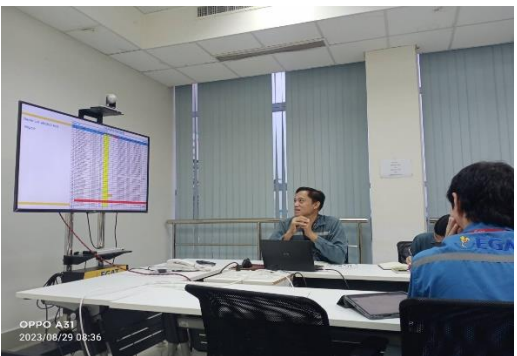
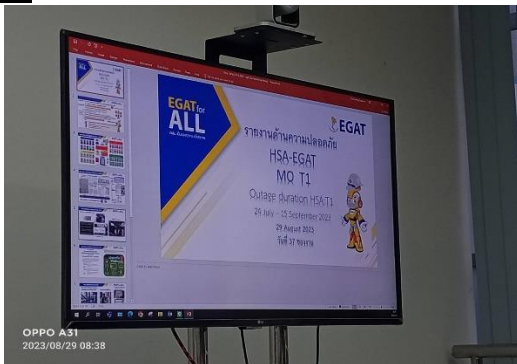

Remark:

Date: 29.8.2023

Job name: ตุ่มตรวจแอลกอฮอล์ ของทีมงานก่อนเริ่มงาน

Description:

- ก่อนเริ่มงานจะทำเป่าแอลกอฮอล์ของทีมงานทุกคน เพื่อตรวจสอบความพร้อมก่อนเริ่มเข้าปฏิบัติงาน

Picture



Remark:

Date: 29.8.2023

Job name: Toolbox talk and safety ก่อนเริ่มงาน Installation Expansion Joint Cleang Gas Inlet to GGH unit1

Description:

- ทบทวนขั้นตอนการทำงาน
- แบ่งหน้าที่ของทีมงาน
- เน้นย้ำให้เพิ่มความระมัดระวังการใช้อุปกรณ์เครื่องมือ
- เน้นย้ำก่อนทำงานทุกครั้งต้องปูผ้าใบกันขดตก
- เน้นย้ำการสื่อสารกันให้เข้าใจก่อนทำงาน
- ทบทวนอันตรายในการทำงานบนที่สูงสวมใส่ Safety Full Body Harness
- เน้นย้ำทำความสะอาดทุกครั้งหลังเสร็จงาน

Picture



Remark:

Date: 29.8.2023

Job name: Toolbox talk and safety ก่อนเริ่มงาน Installation Insulation Lagging Steam Turbine Unit1 Floor3

Description:

- ทบทวนขั้นตอนการทำงาน
- แบ่งหน้าที่ของทีมงาน
- เน้นย้ำการสื่อสารกันให้เข้าใจก่อนทำงาน
- ทบทวนอันตรายในการทำงานในที่แคบ
- เน้นย้ำให้ระวังอุปกรณ์ของโรงไฟฟ้าไม่ให้เสียหาย
- เน้นย้ำการทำความสะอาดทุกครั้งหลังเลิกงาน

Picture



Remark:

Date: 29.8.2023

Job name: ฝึั้ระวังงานขนของ ทีมงาน Insulation ที่ Steam Turbine Unit1 Floor1-Floor3

Description:

- ใหั้รถเปิดไฟสัญญาณตลอดเวลาที่จอดในช่องขนถ่าย
- ค้อขบอกทีมงานในการจัดวางไม่ให้ขวางทางเดิน
- คอยให้สัญญาณเตือนในการขนของ
- จัดสถานที่จัดเก็บของไม่ขวางทางเดิน และ อุปกรณ์ดับเพลิงต่างๆ
- ทำความสะอาดหลังขนย้ายเสร็จ

Picture

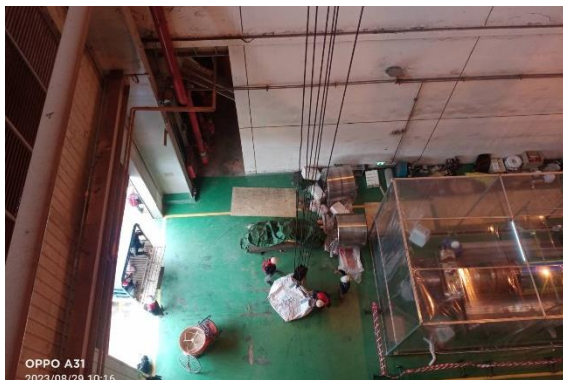

Remark:

Date: 29.8.2023

Job name: เฝ้าระวังงาน Installation Expantion Joint Cleang Gas Inlet to GGH unit1

Description:

- รื้อมบริเขตก่อนเริ่มงาน และ ติดป้ายเตือน
- ให้ทีมงานปูผ้าใบก่อนเริ่มงาน
- ค่อยเฝ้าระวังทีมงานในการทำงานบนที่สูง และ ระวังของตกหล่น
- ก้าวเตือนเมื่อเห็นการกระทำที่เป็นอันตราย
- ทำความสะอาดหลังเลิกงาน

Picture



Remark:

Date: 29.8.2023

Job name: เฝ้าระวังงาน Instalation Insulation Lagging Steam Turbine Unit1 Floor3

Description:

- ให้อิมงานปูผ้าใบก่อนเริ่มงาน
- ค่อยเฝ้าระวังทีมงานในการทำงานบนที่สูง และ ระวังของตกหล่น
- ก้าวเตือนเมื่อเห็นการกระทำที่เป็นอันตราย
- เน้นย้ำให้อิมงานระมัดระวังอุปกรณ์ต่างๆ ไม่ให้เสียหาย
- ทำความสะอาดหลังเลิกงาน

Picture

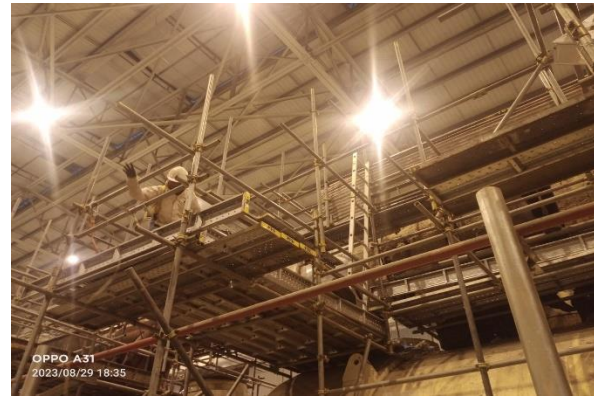

Remark:

Date: 29.8.2023